DEPARTEMENT DU VAL D'OISE

Commune de Saint Martin du Tertre

Lieux-dits " LE CHAMP GONELLE " ," MONTAGNE DU TROU à GUILLOT "
" FRESNES DU HAUT DE ROSSAY"
Chemin Rural n°2 de ST MARTIN DU TERTRE à PARIS

DOSSIER DE DEMANDE D'AUTORISATION D'EXPLOITER AU TITRE DES INSTALLATIONS CLASSEES POUR LA PROTECTION DE L'ENVIRONNEMENT

EXTENSION
D'UNE INSTALLATION DE STOCKAGE DE DÉCHETS NON DANGEREUX
DEDIEE AUX DÉCHETS DE CONSTRUCTION CONTENANT DE L'AMIANTE
(RUBRIQUES 2760-2 / 3540)

DANS LE CADRE DE LA REMISE EN ETAT DES TERRAINS EXPLOITES
PAR L'EXTENSION DE CARRIERE AUTORISEE PAR ARRETE PREFECTORAL DU 18/04/16

POURSUITE ET PROLONGEMENT D'EXPLOITATION
DES ACTIVITES ASSOCIEES AUTORISEES

EXPLOITATION D'UNE INSTALLATION DE RECYCLACE ET DE VALORISATION
DE DÉCHETS NON DANGEREUX INERTES ***(Rubrique 2515-1a)***

D'UNE STATION DE TRANSIT DE PRODUITS MINÉRAUX
OU DE DÉCHETS NON DANGEREUX INERTES ***(Rubrique 2517-3)***

PLAN D'ENSEMBLE D'AMENAGEMENT GENERAL
DU SITE et SON RAYON D'AFFICHAGE DE 35 m

Date: JUIN 2017	Echelle:1/1500	Plan N° : 3	Indice: A	Fichier:2418654CAR.DWG

Dates	Indices	Modifications
JUIN 2017	A	Emission Originale
SEPTEMBRE 2019	B	Modification des intitulés de casiers

Travaux Publics
&
Environnement

13, route de Conflans - BP 60
95480 PIERRELAYE
Tél. 01 34 64 34 34
Fax 01 34 64 14 51
Internet: www.picheta.fr

PICHETA
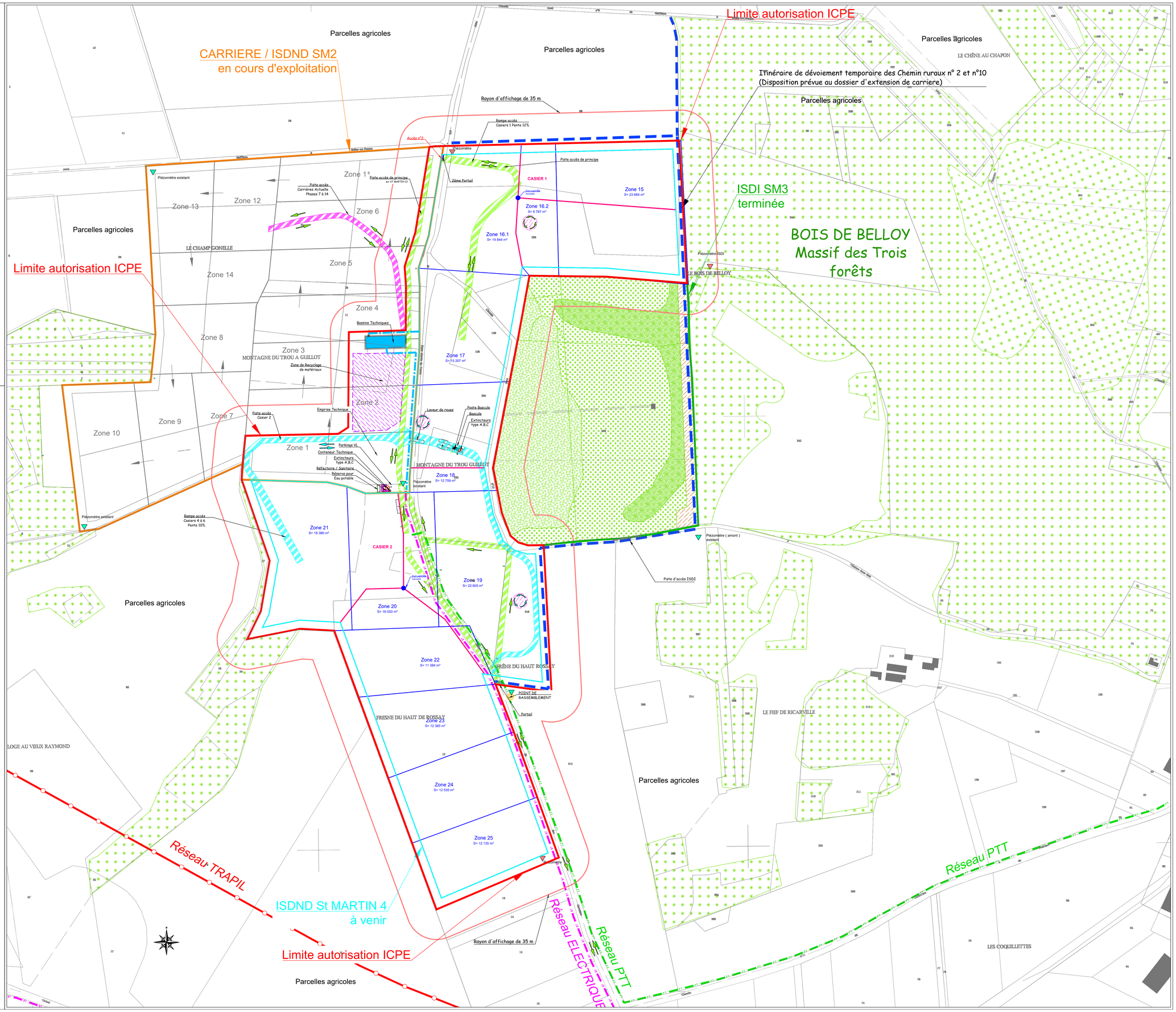
Note: Source du Fond de plans - Centre des impôts fonciers d'ERMONT-PLAINE DE FRANCE
421 Rue Jean Richepin
95 125 ERMONT CEDEX